

## ASOCIAȚIA „CERCETAȘELE ROMÂNIEI” (1930- 1936)

Iulian LIPOVANU

Înființată în 1907 în Anglia, mișcarea cercetășească a luat un avânt foarte rapid, fiind îmbrățișată de tinerii din toată lumea. Deși creată inițial ca organizație exclusiv pentru băieți, mișcarea a cucerit într-o mare măsură și fetele, iar în anul 1910, în Anglia a luat ființă organizația „Girl Scouts”, condusă de Agnes Baden-Powell (sora fondatorului cercetășiei – lordul Robert Baden-Powell)<sup>1</sup>.

Pătrunsă în România, sub forma unor patrule de cercetași (în 1913), mișcarea cercetășească se constituie în Asociația „Cercetașii României” (Mai 1914). Asemeni organizațiilor din afara țării, treptat, în cadrul Asociației Cercetașii României, apar și patrule de fete (fig. 1).

În contextul intrării României în primul război mondial, cercetașii participă ca voluntari, atât în spatele liniei frontului (ducând alimente, muniție, asigurând servicii de poștă și telegraf), cât mai ales ca sanitari, brancardieri sau infirmiere în spitalele de campanie. După război, asociația intră într-un proces de reformă (1928), iar începând cu 1929, Principele Nicolae devine Comandantul Marii Legiuni a Cercetașilor.

În primăvara anului 1929, datorită cererilor tot mai mari ale fetelor care doreau să devină cercetașe, Principesa Ileana, convoacă la Palatul Cotroceni un grup numeros de persoane, pentru a se discuta oportunitatea înființării unei mișcări de cercetașe. Cu această ocazie, se stabilește un comitet restrâns, alcătuit din A.S.R. Principesa Ileana, Nissa Cămarășescu și Căpitan Ioan Dimăncescu (comandantul Cohortei I Galben), care va colabora cu Ministerul Școalelor în vederea înființării unei asociații separate de cea a băieților<sup>2</sup>.

Lansarea Asociației „Cercetașele României” are loc pe 18 Ianuarie 1930, la Palatul Cotroceni, în prezența Principesei Ileana (fig. 2) și a colaboratorilor ei. La 6 Septembrie 1930, la Mănăstirea Hurezi, are loc rostirea legământului de către primele Comandante și Conducătoare, iar în 21 noiembrie, pe stadionul O.N.E.F. au depus legământul primele cercetașe din Cohorta „Domnița Ileana” București (fig. 3)<sup>3</sup>.

Legământul a fost primit de către A.S.R. Principesa Ileana, iar la final au fost împărțite insignele cercetășești tuturor comandantelor și șefelor de grupă și de patrulă<sup>4</sup>.

---

<sup>1</sup> [http://en.wikipedia.org/wiki/Girl\\_Scouting](http://en.wikipedia.org/wiki/Girl_Scouting)

<sup>2</sup> <http://cercetasia.blogspot.ro/2011/01/cercetasele-romaniei.html>

<sup>3</sup> „Vremea este minunată. Uniformele albastre ale Cercetașelor, dau un aer de sărbătoare. Câteva raze de soare tomatice, coboară asupra fetelor ce stau drepte și emoționate, de primul pas important din viața lor cercetășească.” - Revista „Cercetașul”, nr. 9, Decembrie 1930, pagina 11.

<sup>4</sup> Revista „Cercetașul”, nr. 9, Decembrie 1930, pagina 12.

Uniforma cercetașelor (fig. 4), este alcătuită din:

- rochie de culoare albastru deschis;
- beretă (pălărie) de culoare bleu-marin. Aceasta se va purta în automobil, tren, tabără. Pentru celelalte ocazii, poate fi un basc alb.
- centură din piele. Pe cataramă (din alamă), sunt reprezentate simbolul organizației (*trifoi*), numele și deviza (fig. 5).
- ghete sau pantofi maro, cu toc jos;
- cravată (esarfă) de flanel ivoir;
- rucsac;
- baston de munte – pentru șefele de patrulă și de grupă.
- fluier – pentru șefele de patrulă și de grupă.

Comandantele purtau un veston cu patru buzunare, trei nasturi și guler răsfrânt.

Pe mâneca stângă a rochiei / vestonului, era prins un ecuson brodat, reprezentând sigla și specialitatea cercetașei. Ecusonul, din material textil, este cu fond galben, iar trifoiul (emblema cercetașelor) brodat cu culoare verde. Pe ecuson, era trecută și grupa de vârstă și clasa cercetașei, respectiv:

1. Categoria:

- M.C. – Micile cercetașe (Cercetașă începătoare – vârsta 7 – 11 ani);
- C. – Cercetașe (vârsta 11 – 18 ani);
- Cl. – Călăuză (vârsta peste 18 ani).

2. Clasa:

- Cercetașă începătoare;
- Clasa II;
- Clasa I.

Pentru specialitățile: gospodărie, igienă publică și personală, ecusonul este din postav verde, ce are brodat cu fir de aur literele S.C. (Serviciul cercetașesc)<sup>5</sup>

Ierarhia cercetașelor este:

- șefă de echipă – poartă un snop de pânglicuțe albastre la marginea epoletului stâng;
- șefă de patrulă - poartă un snop de pânglicuțe galbene la marginea epoletului stâng;
- șefă de grupă - poartă un snop de pânglicuțe roșii la marginea epoletului stâng.

Ierarhia comandantelor este simbolizată prin galoane prinse deasupra manșetelor, la amândouă mânecile vestonului:

- Comandantă de grupă – un galon verde îngust
- Comandantă de centurie – două galoane verzi
- Comandantă de cohortă – trei galoane verzi
- Inspectoarea – două galoane de argint
- Ajutoarea Comandantă a Marii Legiuni – un galon de aur
- Comandantă Marii Legiuni – două galoane de aur.

<sup>5</sup> Carnetul Cercetasului 1930 – pagina 23.

Vechimea în organizație este reprezentată prin steluțe (prinse pe partea stângă a pieptului), astfel:

- stea de argint – câte una pentru fiecare an vechime;
- stea de aur – pentru cinci ani vechime.

Insignele cercetașelor sunt de forma unui trifoi, ce se sprijină, în trei puncte, pe o eșarfă gravată cu deviza cercetașelor „Gata La Datorie” (fig. 6). Insigna este confecționată din alamă, prin presare și ștanțare, iar ulterior aurită sau argintată. Câmpul trifoiului este perlat, iar pe petalele laterale sunt inițialele asociației – CR (Cercetașele României).

Dimensiunile sunt 22 x 22 mm, iar sistemul de prindere este de forma unei agrafe închise, prinsă orizontal, cu ajutorul unei plăcuțe de alamă.

Conform statutului, insignele sunt înmânate la rostirea legământului. Sunt înseriate (pe verso) și însoțite de Carnetul de Identitate și Cartea de Cercetașe (fig. 7)<sup>6</sup>.

În funcție de model, insignele descriu categoria și ierarhia cercetașelor, astfel:

- Micile Cercetașe – o broșă cu un trifoi în email verde;
- Cercetașele – de bronz;
- Comandantele – de argint;
- Comandanta Marii Legiuni – de aur<sup>7</sup>.

Succesul organizației, a fost recunoscut prin organizarea în 1935, la Breaza (Prahova) a Jamboreei Naționale a Cercetașelor.

Jamboreea a avut loc în perioada 5-25 August 1935, iar locația, a fost aleasă în cadrul centrului de comandanți Straja Țării (viitorul liceu militar)<sup>8</sup>.

Se desfășoară sub deviza: „Gata la datorie. Credință și muncă pentru țară și rege”.

Festivitatea de deschidere cuprinde o slujbă religioasă și ceremonia de ridicare a drapelului, fiind onorată de prezența regelui Carol al II-lea – comandantul Marii Legiuni a Cercetașilor României, întâmpinat de Nisa Cămărășescu (ajutoarea Comandantei Marii Legiuni a Cercetașelor României)<sup>9</sup>.

La acest eveniment, s-a continuat tradiția de la Jamboreele Naționale ale Cercetașilor, fiind făcute mărturii: insigne, ștampilă poștală și vigneta filatelice (fig. 8-11).

În anul 1936, Regele Carol al II-lea, unifică Asociația „Cercetașele României” și Asociația „Cercetașii României”, noua organizație numindu-se „Cercetașia României”. Cu această ocazie, cercetașii nu vor mai purta insigne de apartenență ale vechilor organizații, fiind adoptată o nouă siglă (fig. 15).

Această organizație își desfășoară activitatea până în anul 1937, când este dizolvată, iar membrii incluși obligatoriu în „Straja Țării”<sup>10</sup>.

<sup>6</sup> „Numai costumele care vor purta insigna asociației și vor fi conforme cu modelele tip date de asociație vor putea fi purtate.” – Carnetul de Identitate și Cartea de Cercetașe – Cap. Uniforma de cercetașe, pagina 41.

<sup>7</sup> Carnetul Cercetașului 1930, pagina 23.

<sup>8</sup> <http://cercetasia.blogspot.ro/2011/10/jamboreea-cercetaselor.html>

<sup>9</sup> Jamboreea de la Breaza – 1935 - <https://www.youtube.com/watch?v=vpkJ02HPwsY>

<sup>10</sup> [http://ro.wikipedia.org/wiki/Cercetașii\\_României](http://ro.wikipedia.org/wiki/Cercetașii_României)



Fig. 1 – Prima patrulă de cercetașe din România (1915?)



Fig. 2 – Principesa Ileana n uniform de cercetașă

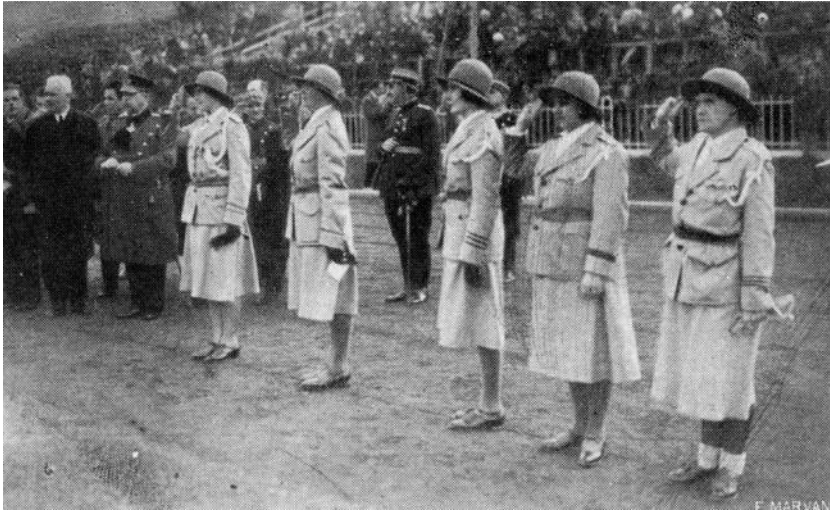

Fig. 3 – Depunerea Jurământului de A. S. R. Ileana și comandantele

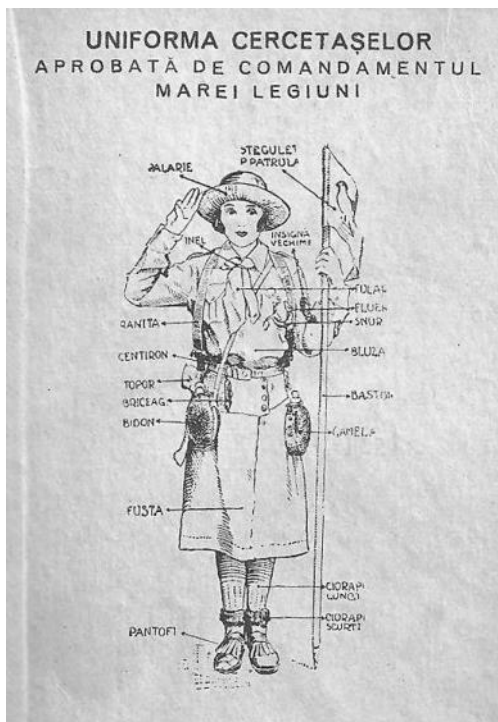

Fig. 4 – Uniforma regulamentară a cercetașelor



Fig. 5 – Uniforma cercetașelor



Fig. 5– Centrua Cercetașelor României, cu stema și deviza



Fig. 6 – Insignele cercetașelor, cu frunza de trifoi



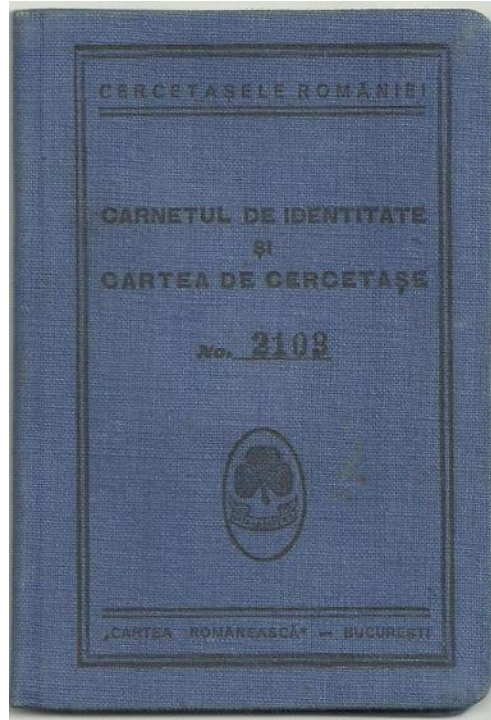

Fig. 7 – Carnet de identitate pentru cercetașe



Fig. 8 – Insigna model 1



Fig. 9 – Insigna model 2



Fig. 10 – Ștampilă filatelică – Jamboreea cercetașelor, 1935



Fig. 11 – Vignietă filatelică – Jamboreea cercetașelor, 1935





Fig. 12 – Portal al Jamboreei de la Breaza



Fig. 13 – Comandamentul Jamboreei Cercetaşelor



Fig. 14 – Raport la Comandamentul Cercetașelor



Fig. 15 – Insignă Cercetășia României, 1937